

```

- namespace Devigus Engineering AG
  {
    using Birkenstrasse 47 //CH-6343 Rotkreuz/Zug;
    tel +41 (0)41 798 48 48;
    fax +41 (0)41 798 48 49;
    internet http://www.devigus.com;
    email info@devigus.com;
  }
  namespace Arturo Devigus:Geschäftsleitung /// Dipl.Ing.ETH
  {
    email ad@devigus.com;
  }
  
```

INDIVIDUALSOFTWARE DOLPHIN

- The Swiss Life Network, Pooling von Versicherungen bei multinationalen Konzernen

+ Für die Swisslife International, eine Division der Rentenanstalt/Swisslife, haben wir eine umfassende Individualsoftware für das Poolen von Personenversicherungen bei multinationalen Konzernen entwickelt. Das System verwaltet innerhalb des Swisslife Networks Verträge von über 50 Netzwerkpartnern aus mehr als 40 Ländern und besitzt einen Webteil für die Netzwerkpartner sowie einen Windows Teil für die eigenen Mitarbeiter in der Schweiz, Asien und Amerika.

Workflow im Swisslife Network

Alle poolingrelevanten Änderungen an Verträgen im Swisslife Network können einfach und komfortabel über Wizards erfasst werden. Die Änderungen an einem Vertrag werden als Änderungsantrag in einen Workflow eingeschleust und kann von den verantwortlichen Bereichsleitern und Administratoren akzeptiert, verändert oder abgelehnt werden. Werden Änderungen durchgeführt, werden alle mit dem betroffenen Vertrag in Verbindung stehenden Benutzer über die durchgeführten Änderungen informiert.

Web Applikation für mehr als 50 Netzwerkpartnerin über 40 Ländern

Zusätzlich haben mehr als 50 Netzwerkpartner in über 40 Ländern Zugriff auf die Dolphin Web Applikation. Damit können die Mitarbeiter der Netzwerkpartner mit ihrem standard Internet Explorer Verträge verwalten, gewünschte Änderungen in den Workflow einfließen lassen und Informationen über den Stand des Workflows abrufen. Der Workflow Kreis schliesst sich dadurch und die Durchlaufzeiten können reduziert werden.

- The Swisslife Network {

+ Local Contracts

+ Master Contracts

+ Pooling

+ Workflow

+ Network Partners

+ Account Executives

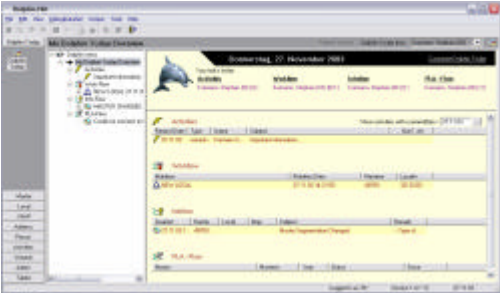

Dolphin steuert und überwacht dadurch den gesamten Arbeits- und Informationsfluss innerhalb des Swisslife Networks.

Windows Applikation für die eigenen Mitarbeiter

Die Swisslife International Mitarbeiter sowie grössere Netzwerkpartner mit vielen Verträgen bedienen das System über die leistungsfähige Dolphin Windows Applikation. Dank der eingesetzten Webtechnologie bei der Kommunikation kann dieselbe Applikation sowohl intern über das lokale Netzwerk als auch extern über einen Webzugang mittels einer 128 Bit HTTPS Verschlüsselung betrieben werden. Der Vorteil, dass alle eigenen Mitarbeiter, sowie ausgewählte Netzwerkpartner, egal auf welchem Kontinent sich diese befinden, mit ein und derselben Windows Applikation arbeiten können, hilft Kosten zu sparen und erhöht die Produktivität.

Plattform übergreifend

Dolphin weist zum Einen einen hohen Integrationsgrad zu Microsoft Produkten wie Word, Outlook und Excel auf, zum Anderen ist die Applikation datenbankseitig an die Swiss Life Oracle Datenbankplattform unter Sun Solaris angeschlossen. Ein Beispiel, wie die .Net Plattform auch in komplexeren, nicht rein Microsoft basierten Umgebungen erfolgreich eingesetzt werden kann.

Sicherheit

Dolphin ist in einer Mehrschichten – Architektur implementiert, in welcher zahlreiche Sicherheitsfunktionen integriert sind. Die Client-Security basiert auf dem Windows-Logon. Über ein Rollenkonzept werden die Benutzerrechte sowohl in der Applikation wie auch bei allen Datenbezügen überprüft und durchgesetzt. Im Speziellen ist auf die B1 Entry Server Integration hinzuweisen, welche den Webzugang von aussen ohne Microsoft Produkte sicherheitstechnisch auf ein Höchstmass anhebt.

Technik

Dolphin ist eine topmoderne, auf dem XML Standard basierende Mehrschichten Windows und Web Applikation. Sie wurde mit unserem VDX Framework unter Microsoft Visual Studio.Net für die Datenbankplattform Oracle auf Sun Solaris implementiert.